

Serviços de Engenharia Civil em:

- Perícias judiciais
- Engenharia Diagnóstica
- Execução de obras.



TRIONAL

Arquitetura e Engenharia

TRIONAL ENGENHARIA

A TRIONAL Arquitetura e Engenharia foi fundada no ano 2000 e desde então atua nas seguintes áreas da construção civil:

- Perícias Judiciais;
- Análises técnicas (ensaios)
- Reforço estrutural
- Engenharia diagnóstica
- Projetos e execução de obras



MISSÃO

Promover soluções técnicas de qualidade com segurança e confiabilidade.

VISÃO

Ser reconhecida pela excelência dos serviços prestados relacionados à Engenharia Civil.

VALORES

ÉTICA

Respeito aos princípios morais e a legislação.

SUSTENTABILIDADE

Respeito ao meio ambiente.

PESSOAS

Valorização do ambiente de trabalho e atendimento às necessidades dos clientes.

RESULTADOS

Aprimoramento contínuo e gestão eficiente.

HABILITAÇÃO TÉCNICA

Fundada no ano de 2000, com corpo técnico experiente, capacitado e atualizado, a TRIONAL atua nas seguintes atividades: Laudos Técnicos relacionados a Patologias Construtivas, Perícias Judiciais, Inspeções Prediais, Laudo Cautelar de Vizinhança, Avaliação de Imóveis com Análise de Viabilidade e Consultoria Técnica Especializada.

Possuímos mais de **20.000 laudos realizados**, demonstrando experiência e capacidade técnica em duas décadas de serviços prestados e com certificação profissional comprovada pelo IBAPE Nacional (Instituto Brasileiro de Avaliações e Perícias).

Além disso, atuamos na elaboração, coordenação, execução e fiscalização de obras públicas e privadas.

Com compromisso na qualidade, melhoria contínua e modernização produtiva, a TRIONAL recentemente obteve a **certificação de qualidade pelo PBQP-H** (Programa Brasileiro de Qualidade e Produtividade do Habitat) que se trata de um sistema de gestão de qualidade dentro da empresa criando uma cultura de procedimentos e avaliações que melhoram a qualidade de todas as etapas relacionadas à Construção Civil.

CERTIFICAÇÃO DE QUALIDADE



O Governo Federal criou o Programa Brasileiro da Qualidade e Produtividade do Habitat (PBQP-H), com o intuito de organizar o setor da construção civil em torno de duas questões principais: a melhoria da qualidade do habitat e a modernização produtiva.

O PBQP-H é uma certificação exigida pela Caixa Econômica (e demais instituições financeiras) para ter acesso a financiamento construtivo e, no caso de licitações públicas, é exigido para participação, pois garante a qualidade das construções de edificações.

CORPO TÉCNICO

ATRIONAL possui hoje um corpo técnico composto dos seguintes profissionais:



2 Engenheiros Civis;



1 Arquiteta e Urbanista;



1 Estagiária;



1 Auxiliar Técnico.



Equipe de obras (variável)

CLIENTES E PARCEIROS

Abaixo alguns dos nossos principais clientes e parceiros.



NOSSOS DIFERENCIAIS



EQUIPAMENTOS PRÓPRIOS
PARA ENSAIOS



QUALIDADE
CERTIFICADA
PBQP-H



EXCELÊNCIA
NO ATENDIMENTO



COMPETITIVIDADE



COMPROMETIMENTO



CAPACITAÇÃO
(ATUALIZAÇÃO CONSTANTE)



FEIRAS E CURSOS
NACIONAIS E
INTERNACIONAIS



IMPARCIALIDADE

OBRAS PÚBLICAS E PRIVADAS

A TRIONAL executa há mais de 20 anos obras públicas e privadas de pequeno e médio portes.

Nossa maior preocupação é com o atendimento às normas técnicas vigentes, ao prazo, às solicitações técnicas exigidas, segurança, qualidade no emprego dos materiais, execução da obra e satisfação do cliente.

Além disso, atuamos com sistema de gestão que controla todas as etapas da obra incluindo financeiro, aquisição de materiais, emprego de mão de obra e treinamento externo e interno.

Nossas maiores especialidades são:

- ✓ Consultoria para construtoras parceiras;
- ✓ Engenharia Diagnóstica (Patologias);
- ✓ Análises Técnicas (Ensaio);
- ✓ Execução e reforma de obras Residenciais;
- ✓ Execução e reforma de obras Comerciais;
- ✓ Execução e reforma de obras Industriais;
- ✓ Execução de obras públicas.



PERÍCIAS JUDICIAIS



O corpo técnico da TRIONAL conta com a experiência de mais de 20 anos na execução de obras além de atualização constante através de especializações e cursos.

Estas características fazem com que a visão do corpo técnico seja capaz de analisar todas as singularidades das partes envolvidas num processo judicial.

Isto traz como resultado a solução de ações judiciais (ou extrajudiciais) de forma clara e independente trazendo todas as informações necessárias a todos envolvidos de forma objetiva, baseada em normativos legais e com demonstração e justificativas do fato controverso.

Além disso, somos associados do IBAPE-PR (Instituto Brasileiro de Avaliações e Perícias do Paraná) que é uma instituição técnica de referência no Brasil na área de Perícias Judiciais que promove treinamentos e eventos relacionados a área da Perícia Judicial e Avaliação de Imóveis.



ENGENHARIA DIAGNÓSTICA

A TRIONAL possui a capacitação na especialidade de Patologias Construtivas. Após 18 meses o Engenheiro Civil Marcelo da Costa Teixeira concluiu o curso de pós-graduação da UTFPR em 2016 e se tornou especialista na área de Patologias Construtivas.

Com o aquecimento, acima da média, na construção civil até o ano de 2013, e conseqüente falta de mão de obra qualificada, inúmeros investidores contrataram empresas e profissionais sem conhecimento técnico ou com pouca experiência (mão de obra não qualificada). O resultado foi um aumento expressivo no número de obras civis com Patologias Construtivas.

A especialidade em Patologias Construtivas concentra as atividades de elaboração de Laudos de Engenharia, relacionados às Patologias das Construções, para os mais diversos fins como Laudos Periciais Judiciais, Consultoria Técnica, Análise de Riscos, Laudos de Vistoria Cautelar, Ensaios que ajudam o diagnóstico e prognóstico das patologias.



reforço estrutural



esclerometria (dureza superficial)



CONTATO

- ☎ (41) 3292-1219
- 📞 (41) 99196-8286 / (41) 99176-9635
- ✉ trional@trional.com.br
- 🌐 www.trional.com.br

DADOS

- ⚙ CNPJ:
03.885.007/0001-26
- ⚙ Razão Social:
MARCELO DA COSTA TEIXEIRA EIRELI-ME
- ⚙ Nome Fantasia:
TRIONAL ARQUITETURA E ENGENHARIA
- 📍 Endereço: Rua Princesa Isabel, 385
83606-280 – Campo Largo – PR

LOCALIZAÇÃO ?

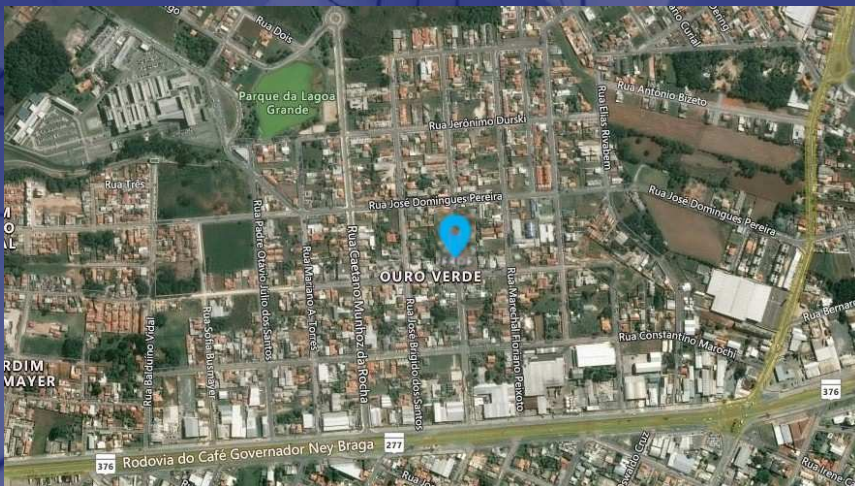



TRIONAL
ARQUITETURA E ENGENHARIA



**EXCELÊNCIA
EM
ENGENHARIA CIVIL**

